

Le PCR RHEFOREST_81 (Recherches Historiques sur les Espaces Forestiers du Tarn : Organisation, Ressources, Sociétés, Territoires) s'inscrit dans la prise de conscience du rôle de conservatoire archéologique des forêts, mais aussi de leur place dans l'économie rurale ancienne. L'objectif est de replacer ces massifs forestiers actuels dans la longue durée de la construction des espaces ruraux.

Les thématiques de recherche qui sont développées dans le cadre de ce projet collectif sont très variées, à l'image des activités qu'abritaient ces espaces forestiers : (1) Gestion/exploitation sylvicole, (2) Activités artisanales, (3) Occupation du sol dans le temps long et (4) Valorisation du patrimoine forestier.



Forêts occitanes passées, présentes et futures :

Histoire, Gestion, Valorisation

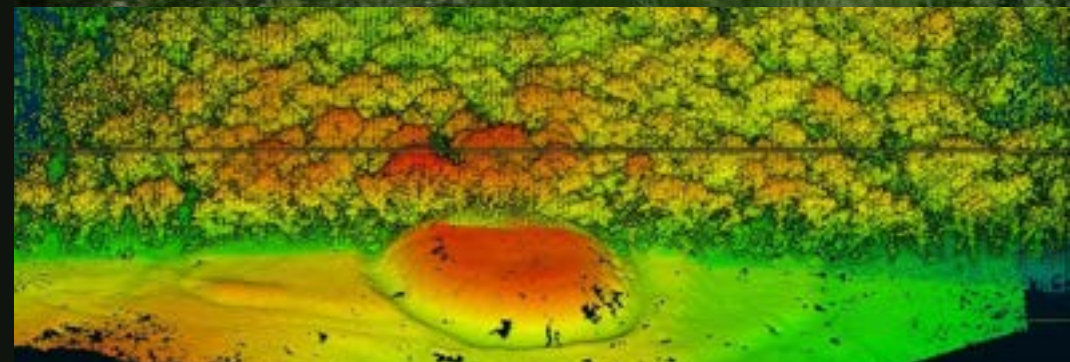

Journées d'étude du PCR RHEFOREST_81

14 et 15 novembre 2022

DRAC Occitanie, Hôtel Saint-Jean, 32 rue de la Dalbade, 31000 Toulouse



Diffusion webinaire sur demande



nicolas.poirier@cnr.fr



DRAC Occitanie, 32 rue de la Dalbade, 31000 Toulouse



TRAVAIL
ET RECHERCHES
ARCHÉOLOGIQUES
SUR
LES CULTURES,
LES ESPACES
ET LES SOCIÉTÉS

Lundi 14/11 : Restitution des travaux du PCR et « regards experts »

- 9:00 : Accueil
- 9:15 : Ouverture des Journées
- 9:30 : N. Poirier : Lidar RHEFOREST_81 : acquisition, traitement et principaux résultats
- 10 :00 : Le regard expert de M. Georges-Leroy (Sous-direction de l'Archéologie) : Bilan de 20 années de recherches dans les forêts du plateau de Hays en Lorraine

10:30 Pause

- 11:00 : C. Mendygral, B. Alet, F. Baroso : Bornages et murs périmétraux en forêt de Grésigne
- 11:30 : Le regard expert d'Emmanuel Garnier (UMR 6249 Chrono-environnement): Approche historique des écosystèmes forestiers des Vosges saônoises (XVIe-XIXe siècles)

12:00 : Pause déjeuner

- 13:30 : N. David, D. Guibert, S. Burri, I. Commandré : Artisanat verrier dans les forêts du Tarn
- 14:00 : Le regard expert de C. Dardignac et A. Mathieu (ONF) : Lidar, prospections et intégration dans la gestion forestière du patrimoine archéologique des forêts de l'Orne
- 14:30 : J. Vaquer, M. Ledoux : Images lidar et interprétations archéologiques dans les forêts de la Montagne Noire
- 15:00 : Le regard expert de N. le Voguer et A. Crozet (Université de Tours) : Etude diachronique d'un espace forestier : une approche thématique dans la forêt domaniale de Boulogne et le domaine national de Chambord (Loir-et-Cher).

15:30 : Pause

- 16:00 : J.-P. Calvet : Archéologie médiévale en Montagne Noire
- 16:30 : Le regard expert de C. Fruchart (Université de Franche-Comté) : la forêt de Challuz (Doubs)
- 17:00 : N. Poirier, V. Py-Saragaglia, S. Burri : GRESICARB : charbonnage ancien en forêt de Grésigne

Mardi 15/11 : Forum Inter-institutionnel

- 9:00 : Accueil
- 9:30 : Ministère de la Culture : le suivi archéologique des espaces forestiers, l'exemple de la Normandie (C. Germain-Vallée, DRAC Normandie)
- 10:00 : Office National des Forêts : archéologie, Lidar et gestion forestière (T. Villiers)

10:30 : Pause

- 11:00 : Centre Régional de la Propriété Forestière / Conseil Départemental d'Archéologie du Tarn : les propriétaires forestiers privés et l'archéologie : Une plaquette de sensibilisation (C. Mendygral)
- 11:30 : Direction Régionale de l'Environnement, de l'Aménagement et du Logement/Conseil Départemental d'Archéologie du Tarn : l'arpentage de la rigole d'essai en Montagne Noire (J. Favero, G. Crevon, N. Vulcano-Greullet)

12:00 : Pause déjeuner

- 13:30 : Table-ronde : Comment concilier exploitation forestière, recherche archéologique et sauvegarde/valorisation du patrimoine?

